第29屆群生杯
全國青少年暨兒童
寫生比賽



人物繪圖：曾郁欣同學

2025年 3月22日(六) 上午 08：00 ~ 中午 12：00

新北市政府市民廣場



人物繪圖：鄭羽璇同學

▼國中組【第一名】新北市自強國中 賴儀軒



▼國中組【第二名】臺北市五常國中 潘品存



▼國中組【第三名】新北市新埔國中 陳元熙

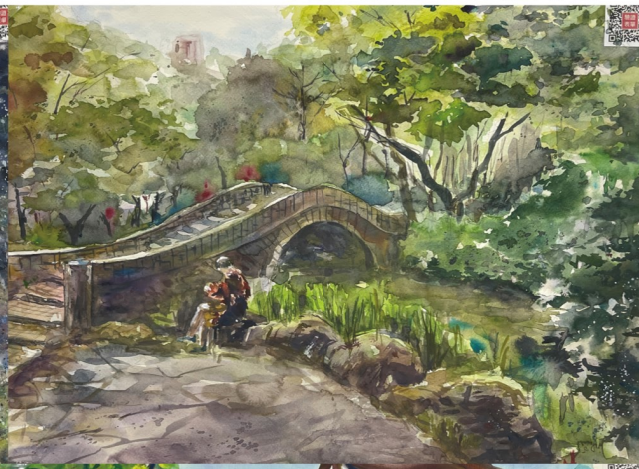

▲國小組【第一名】桃園市瑞梅國小 游雅筑



▲國小組【第二名】臺北市敦化國小 潘星甯



▲國小組【第三名】新北市義學國小 戴又晴



報名網址

復興粉絲團

復興商工

重要展覽活動時程

群生杯優良作品頒獎典禮	114年3月29日	新北市政府市府大樓
復興商工--校慶師生美展	114年3月25——26日	新北市復興商工 校區
2025新一代設計展	114年5月09——12日	臺北市南港展覽館2館
復興商工--畢業成果展	114年5月23——25日	新北市復興商工 校區
美麗永安精品展	114年5月28-6月15日	美麗永安藝文中心
2025臺南新銳展	114年6月02——05日	臺南市政府永華市政中心
臺灣藝術教育館精品展	114年5月29-6月01日	臺灣藝術教育館